Ortho Polishing Set

by KieferDocs

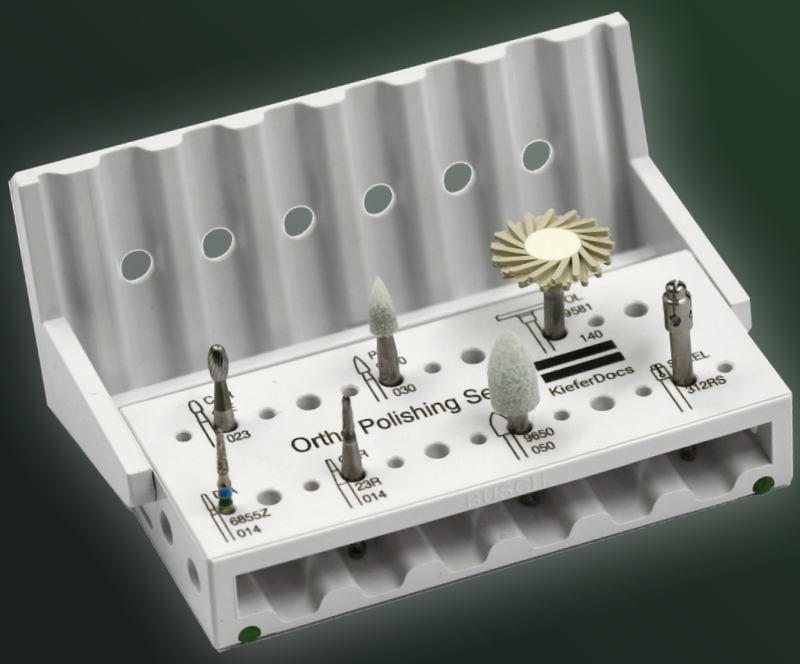

In Zusammenarbeit mit Dr. Peter Pütz, Partner der Kieferorthopädie-Praxis KieferDocs in Köln, ist ein anwendungsorientiertes Instrumentenset für den Einsatz im Rahmen der KFO-Entbänderung entstanden.

Das Set enthält Instrumente, die sowohl auf labialen als auch auf lingualen Zahnoberflächen eingesetzt und für die finale Entfernung von Kleberückständen oder Resten von frakturierten Keramikbrackets sowie für die finale Hochglanzpolitur des Zahnschmelzes geeignet sind.

Alle Instrumente, sowie der Instrumentenständer STERI-SAFE*wave* sind für die Desinfektion und Sterilisation und damit für den Mehrfachgebrauch geeignet.

In collaboration with Dr. Peter Pütz, partner at the KieferDocs orthodontic practice in Cologne, an application-oriented instrument set has been developed for use in orthodontic debonding.

The set contains instruments that can be used on both labial and lingual tooth surfaces and are suitable for the final removal of adhesive residues or remnants of fractured ceramic brackets, as well as for the final high-gloss polishing of the enamel.

All instruments, as well as the STERI-SAFE*wave* bur block, are suitable for disinfection and sterilisation and are therefore suitable for repeated use.

Busch®

There is no substitute for quality

MADE IN GERMANY

5433 Ortho Polishing Set

by KieferDocs

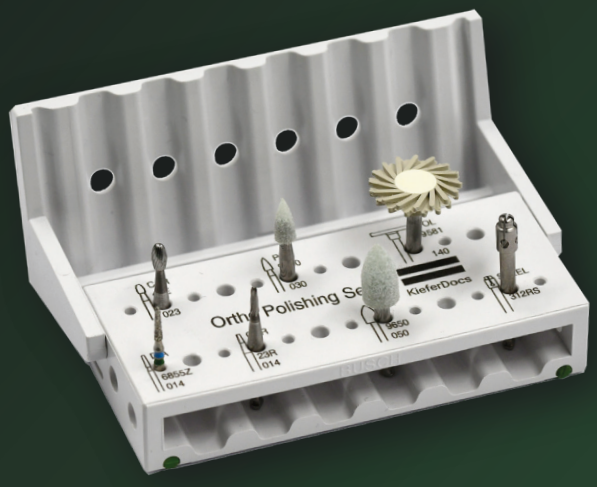

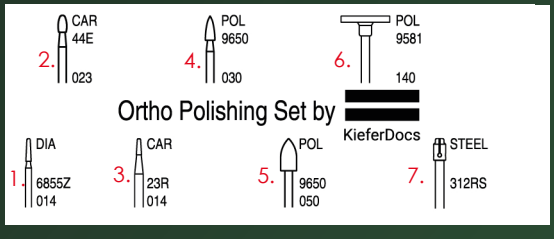

Das Set enthält die von Dr. Peter Pütz empfohlenen Instrumente für den Einsatz im Rahmen der KFO-Einbänderung

This set contains the instruments recommended for use in orthodontic debonding by Dr. Peter Pütz for restorations.

1. Diamantschleifer der ZIRAMANT-Serie mit Spezialkörnung zur effektiven Entfernung von Keramikresten nach Entfernung keramischer Brackets, FG-Schaft
2. Hartmetall-Finierer zur Entfernung von Kleberückständen, insbesondere auf lingualen Zahnflächen, WST-Schaft
3. Hartmetall-Finierer zur Entfernung von Kleberückständen, insbesondere auf vestibulären Zahnflächen, WST-Schaft
4. Spezialpolierer zur vollständigen Entfernung letzter Kleberückstände ohne Schädigung der Zahnhartsubstanz, klein, WST-Schaft
5. Spezialpolierer zur vollständigen Entfernung letzter Kleberückstände ohne Schädigung der Zahnhartsubstanz, groß, WST-Schaft
6. Spiralpolierer mit feiner Diamantkörnung zur finalen Hochglanzpolitur der Zahnhartsubstanz, WST-Schaft
7. Träger für SOFT-DISC Polierscheiben für die finale Konturierung oder approximale Politur, WST-Schaft

1. Diamond bur from the ZIRAMANT series with a special grit for the effective removal of ceramic remnants after the removal of ceramic brackets, FG shank
2. Carbide finishing bur for the removal of adhesive residues, particularly on lingual tooth surfaces, RA shank
3. Carbide finishing bur for the removal of adhesive residues, particularly on vestibular tooth surfaces, RA shank
4. Special polisher for the total removal of adhesive residue without damaging the tooth structure, small, RA shank
5. Special polisher for the total removal of adhesive residue without damaging the tooth structure, large, RA shank
6. Spiral polisher with fine diamond grit for the final high-gloss polishing of the tooth structure, RA shank
7. Mandrel for SOFT-DISC polishing discs used for final contouring or interproximal polishing, RA shank

There is no substitute for quality

BUSCH & CO. GmbH &Co.KG
Unterkaltenbach 17-27
51766 Engelskirchen
GERMANY

www.busch.eu
mail@busch.eu
Tel.: +49 2263 86-0
Fax: +49 2263 20741

CE 0124

Bitte beachten Sie unsere Wiederaufbereitungsanleitung unter www.busch.eu

Please note our reprocessing instructions at www.busch.eu

BFLA0.25/022026