MULTIDENT
HÖCHST PERSÖNLICH.

Adresse:
MULTIDENT Dental GmbH
Edewechter Landstr. 148
26131 Oldenburg

Kontakt:
Telefon: 0441 930 80
Fax: 0441 930 81 99
E-Mail: info@multident.de

Rechtliches:
Handelsreg.: HRB 211402
Amtsgericht: Oldenburg
USt-ID-Nr.:DE 213 022 408

# Angebot #1018669

| | Artikel | Stückpreis |
|---|---|---|
| 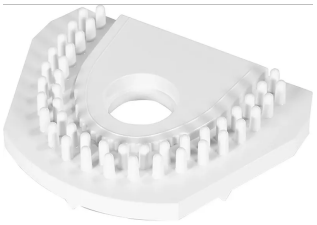 | **Packung 10 Stück klein**<br>Artikelnummer: 220893<br>**Größe** klein<br>**Verpackungseinheit**<br>Packung<br>**Verpackungsinhalt**<br>10 Pinbasisplatten | **28,60 €** |

Erstellt am 26.11.2026.
Dieses Dokument stellt kein Angebot dar. Es gelten die aktuellen Preise im Online-Shop.
Alle Preise exkl. gesetzl. Mehrwertsteuer zzgl. Versandkosten und ggf. Nachnahmegebühren, wenn nicht anders angegeben.