MULTIDENT
HÖCHST PERSÖNLICH.

Adresse:
MULTIDENT Dental GmbH
Edewechter Landstr. 148
26131 Oldenburg

Kontakt:
Telefon: 0441 930 80
Fax: 0441 930 81 99
E-Mail: info@multident.de

Rechtliches:
Handelsreg.: HRB 211402
Amtsgericht: Oldenburg
USt-ID-Nr.:DE 213 022 408

Angebot #1030426

	Artikel	Stückpreis
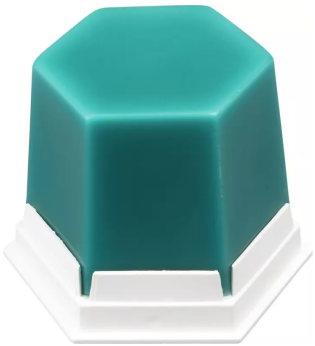	**Zylinder 75 g mint-transparent, für Vollkeramik** Artikelnummer: 27893 **Farbe** mint transparent **Farbe Online** grün|transparent **Indikation** für Kronen und Brücke|Inlays und Onlays|für Restauration|für Frästechnik|für Kerami **Verpackungseinheit** Stück **Verpackungsinhalt** 75 g Wachs	**19,50 €**

Erstellt am 28.11.2026.
Dieses Dokument stellt kein Angebot dar. Es gelten die aktuellen Preise im Online-Shop.
Alle Preise exkl. gesetzl. Mehrwertsteuer zzgl. Versandkosten und ggf. Nachnahmegebühren, wenn nicht anders angegeben.